

組立式文書（中性紙仕様）

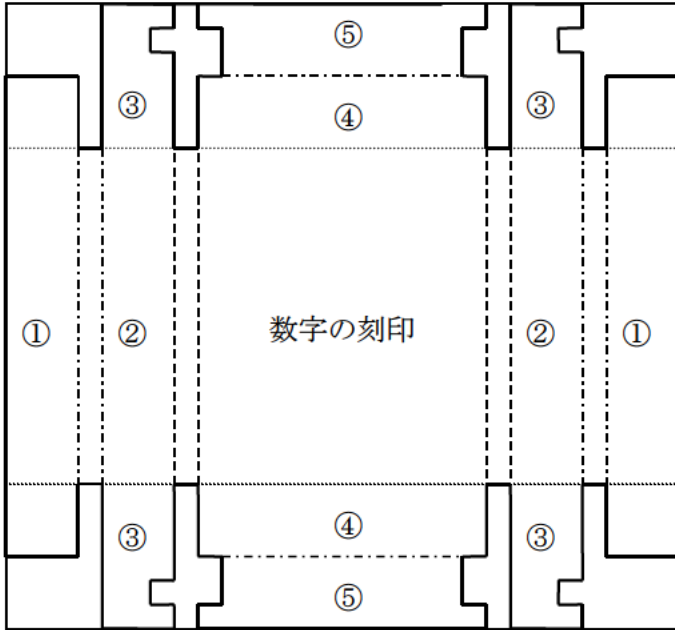

上箱の展開図

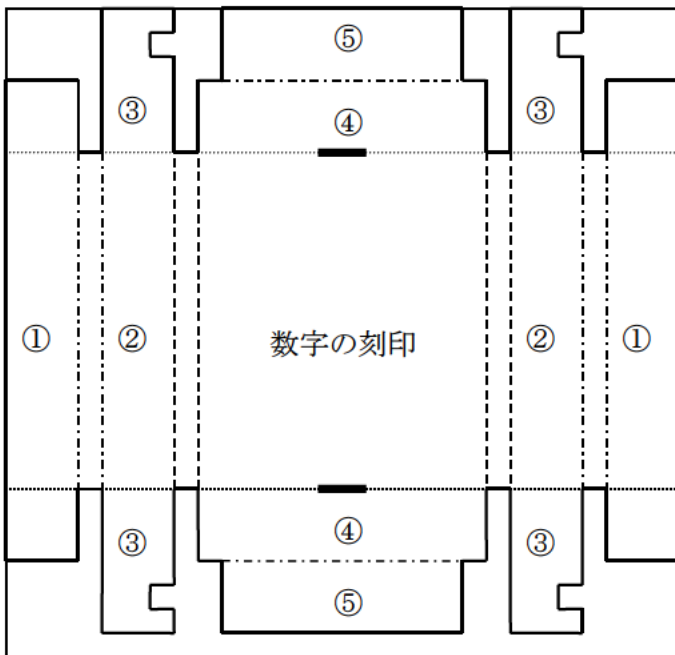

下箱の展開図

特徴

①中性紙仕様

この古文書箱はPH7.0（兵庫県環境科学センター調べ）の弱アルカリ性の用紙を使用しており通常のダンボール箱に比べて酸化による収納品の劣化はありません。

②組立式

組立前は、上箱、下箱、底板、それぞれ一枚になっており、保管にべんりです。組立には接着剤、留め具等がいっさい使われておらず、簡単に組立が出来ます。

③用途

古文書収納用、その他文化財の保存、収納にも使えます。

上箱の内側と下箱の内側に数字に刻印が有ります。組立時には刻印が見えるように組立てください。

組み立ては、①を②に折り曲げて付けます。

②を直角に立てながら、③の部分を掛け合わせます。④⑤で③を包み込むように仕上げて行きます。

上箱には底部に差し込み口はありませんが、⑤部の両側にわずかな耳が有りますので、折り込んだ際にこの部分を側面内側の隙間に差し込んで下さい。

下箱には、底部に差し込み口の穴が開いています。そこに⑤部分の突起を差込みます。

最後に、下箱に底板を入れて仕上がりです。



完成図

| | |
|----|--|
| 規格 | 組立前 上箱 960x1173mm 下箱 1005x1220mm 底板 380x560mm |
| | 組立後 外径 410X610X160mm 内径 390X560X150mm |
| 価格 | 1箱 1.760円（税込み・送料別） |

中性紙組立保存箱



特徴

資料を酸性環境から守るため、弱アルカリ（pH8.5）のアーカイバルボードを使用。

組立ては、接着剤や留め具は不要。

資料サイズに合わせて、高さの同深さの物が7種類、高さの深い物が2種類あります。

大型以外の箱の短辺の側面が一ヶ所開きますので、薄い資料はスライドして出すことができます。

大型は古文書の大美濃判資料の横帳まで入ります。

一般の段ボールに比べ、強度が2～3倍ある為積み重ねての収納も可能。

サイズが9種類と豊富なため、古文書、新聞、一般文書、絵画や写真など、幅広く使用頂けます。

| | 規格 | 目安サイズ | 内径(mm) | 外径(mm) | 価格(税込・送料別) | 個数 |
|------------|-------------|-----------------------------|-------------|-------------|------------|-------|
| 組立式 保存箱 | 8x10x2 インチ | B5(182×257) 六切(203×254) | 216×267×50 | 242×293×60 | ¥ 22.000 | 20 箱入 |
| | 11x14x2 インチ | B4(257×364) 大四切(279×356) | 289×366×50 | 315×392×60 | ¥ 29.700 | 20 箱入 |
| | 14x18x2 インチ | A3(297×420) 半切(356×432) | 366×467×50 | 392×493×60 | ¥ 19.800 | 10 箱入 |
| | 16x20x2 インチ | B3(364×515) 大半切(406×508) | 416×518×50 | 442×544×60 | ¥ 22.000 | 10 箱入 |
| | 20x24x2 インチ | A2(420×594) 大全紙(508×610) | 515×617×50 | 541×643×60 | ¥ 27.500 | 10 箱入 |
| | 24x30x2 インチ | B2(515×728) | 617×769×50 | 643×795×60 | ¥ 36.300 | 10 箱入 |
| | 26x32x2 インチ | B2(515×728) | 667×820×50 | 693×846×60 | ¥ 42.900 | 10 箱入 |
| | 大型 | | 350×470×250 | 385×520×260 | ¥ 26.400 | 10 箱入 |
| | 新聞用 | | 450×600×100 | 485×635×110 | ¥ 23.100 | 10 箱入 |